Referenten am Donnerstag, den 21. November 2013

Prof. Meinhard von Gerkan, gmp
Der gmp-Mitgebründer war seit 1965 an über 350 fertiggestellten Bauten beteiligt und hat dafür über 290 nationale und internationale Auszeichnungen erhalten. Nach beinahe einem halben Jahrhundert aktiver Mitgestaltung verrät er nun seine Sicht auf den Lebensraum Zukunft.

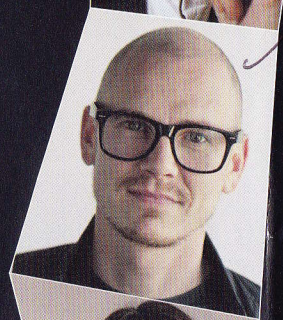

Herwig Spiegl, AllesWirdGut Architektur ZT
Das Architekturbüro arbeitet auf sehr unterschiedlichen Maßstabsebenen – von Städtebaustrategien bis zu Innenraumgestaltung. Zu den zahlreichen Auszeichnungen zählt u.a. der Green Building Award der Europäischen Kommission für ihr Niederösterreich Haus in 2012.

Prof. Martha Schwartz, Martha Schwartz Partners
Die US-Amerikanerin zählt zu den renommiertesten Landschaftsarchitektinnen weltweit. Jüngst wurde sie vom Landscape Architects Network als eine der zehn einflussreichsten Landschaftsarchitekten der Geschichte nominiert.

Thomas Willemeit, GRAFT
Der Mitbegründer des Büros GRAFT hat für seine visionären Projekte zahlreiche Auszeichnungen erhalten und – insbesondere durch die avantgardistische Formsprache der Entwürfe – internationale Bekanntheit erlangt.

Außerdem erwarten Sie Impulsvorträge und eine Ausstellung zu innovativen Produktlösungen, aktuellen Materialien und Technologien unserer Partner.

Heinze

LEBENSRAUM ZUKUNFT
Innovative Arbeits- und Wohnarchitekturen

Heinze ArchitekTOUR
KONGRESS
im Werkzentrum Weststadt Ludwigsb

Von der AKBW als FORTBILDUNG ANERKANNT bereits für 2014

Mittwoch, 20. November

Vorträge von
Prof. Tobias Wallisser (LAVA)
Kim Herforth Nielsen (3XN)
Expertengespräche für die Besprechung individueller Lösungen mit Produkten der führenden Bau-, Ausstattungs- und Einrichtungshersteller

Donnerstag, 21. Novem

Vorträge von
Prof. Meinhard von Gerkan (gmp)
Herwig Spiegl (AllesWirdGut Architekt
Prof. Martha Schwartz (Martha Schwa
Thomas Willemeit (GRAFT)
Impulsvorträge führender Industriepar
Ausstellung von über 60 Herstellern vo Ausstattungs- und Einrichtungsprodukte